

MODULARIO  
F. rig. rend. 497



MINISTERO DELLE FINANZE  
DIPARTIMENTO DEL TERRITORIO

# CATASTO EDILIZIO URBANO (RDL 13-4-1939, n. 652)

MOD. **BN** (CEU)

LIRE  
**500**

Planimetria di u.i.u. in Comune di ARZACHENA via LOCALITA' PORTO CERVO civ. \_\_\_\_\_

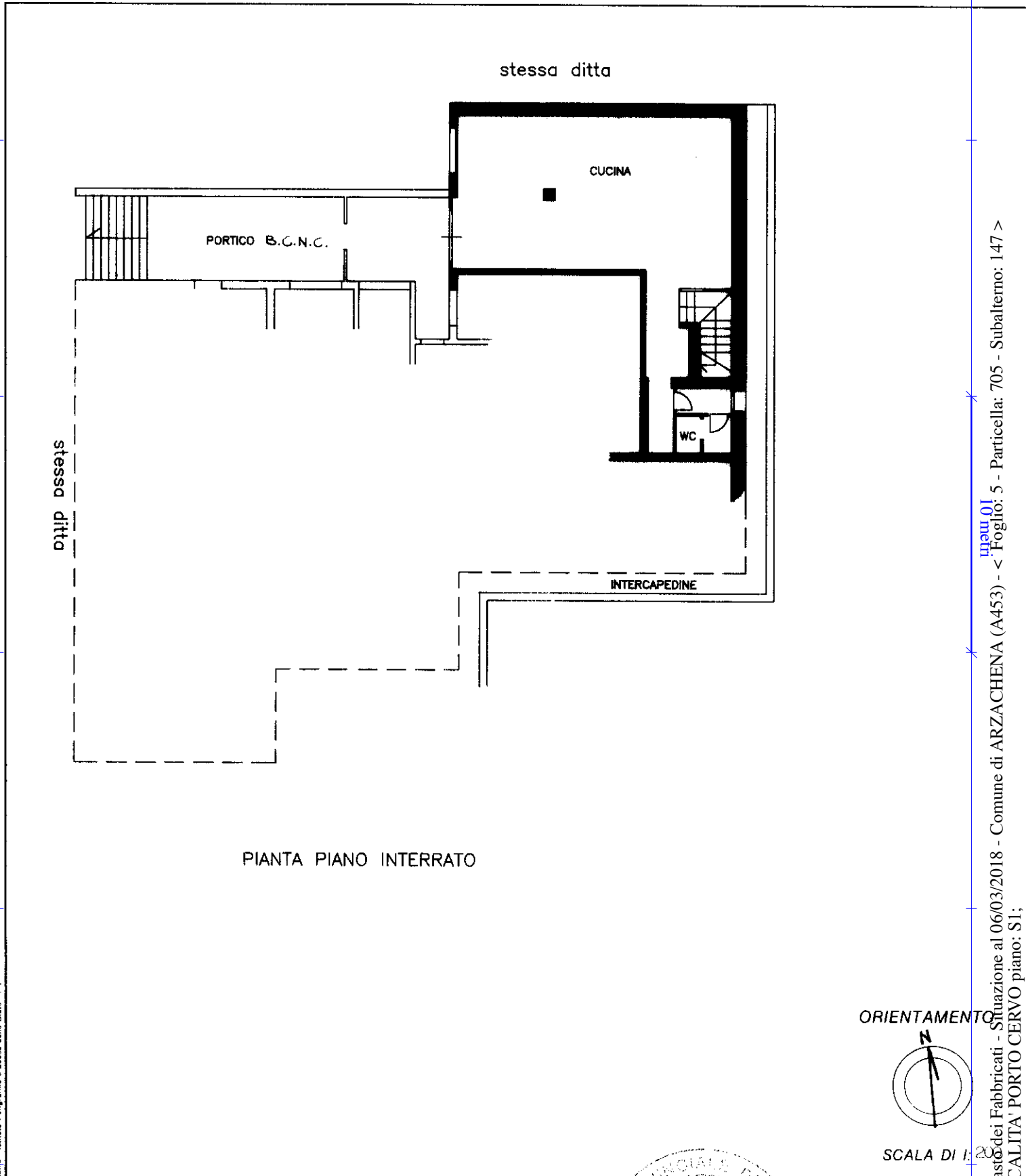

PIANTA PIANO INTERRATO

ORIENTAMENTO

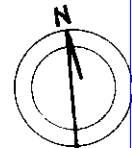

SCALA DI 1:200

Dichiarazione di N.C.

Compilata dal GEOM. FRISCIATA GIOVANNI  
(Titolo, cognome e nome)

RISERVATO ALL'UFFICIO

Ultima planimetria in data \_\_\_\_\_

Data presentazione: 18/05/1995 - Data: 06/03/2018 - n. T230047 - Richiedente: ZLTSSL60P43L840P

Totale schede: 1 - Formato di acquisizione: A4(210x297) - Formato stampa richiesto: A4(210x297)

p. 705 sub. 147

data 16.05.1995

Firma \_\_\_\_\_

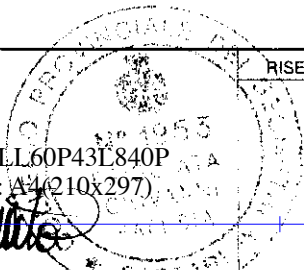

Catasto dei Fabbricati - Situazione al 06/03/2018 - Comune di ARZACHENA (A453) - < Foglio: 5 - Particella: 705 - Subalterno: 147 >  
LOCALITA' PORTO CERVO piano: S1;

MODULARIO  
F. fig. rend. 497



MINISTERO DELLE FINANZE  
DIPARTIMENTO DEL TERRITORIO  
**CATASTO EDILIZIO URBANO** (RDL 13-4-1939, n. 652)

MOD. **BN** (CEU)

LIRE  
**500**

Planimetria di u.i.u. in Comune di ARZACHENA via LOCALITA' PORTO CERVO civ.           

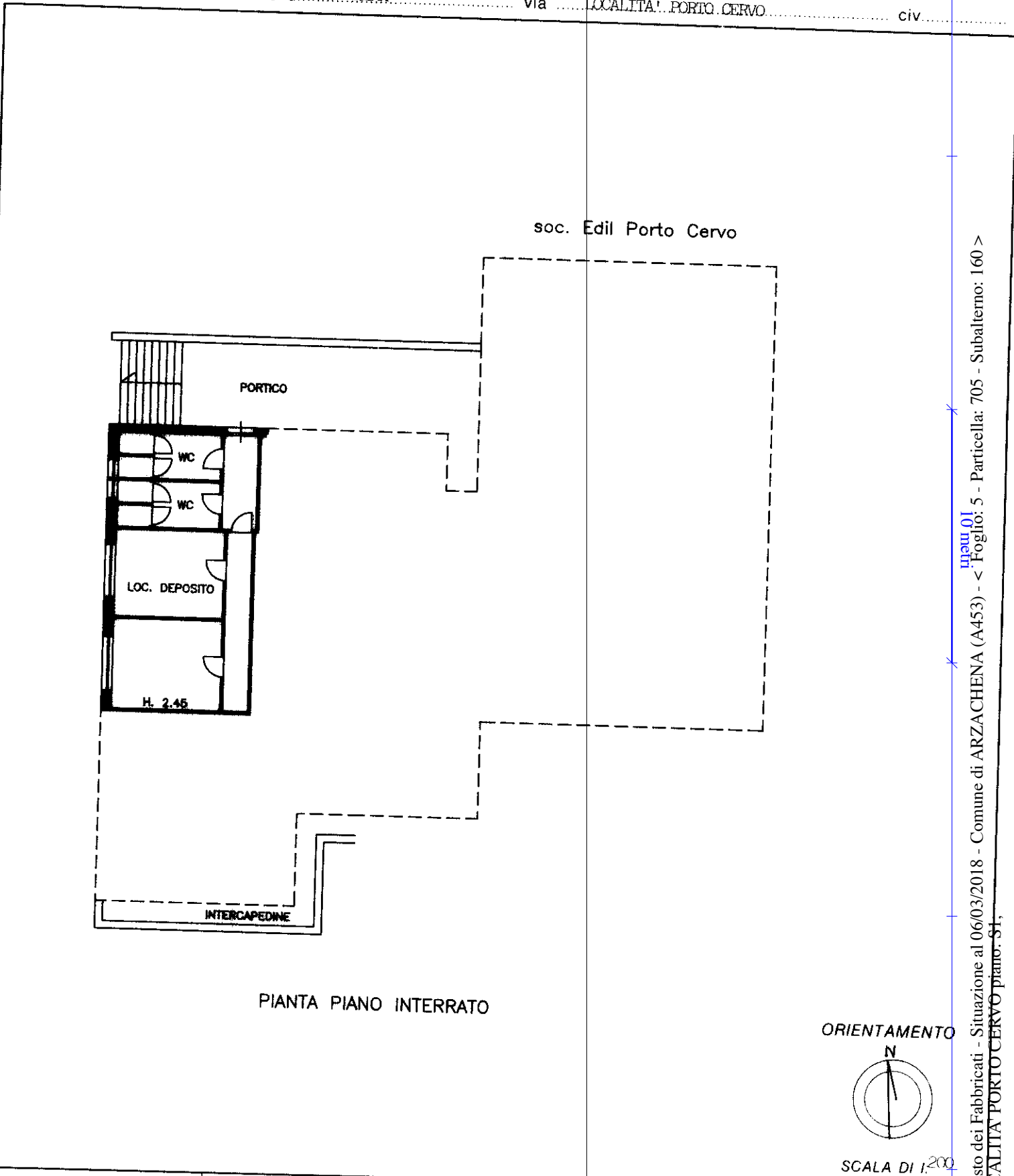

PIANTA PIANO INTERRATO

ORIENTAMENTO

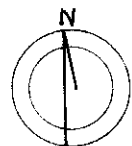

SCALA DI 1:200

Dichiarazione di N.C.   
Denuncia di variazione   
Ultima planimetria in atti  
Identificativi catastali  
Data presentazione: 26/09/1996 - Data: 06/03/2018 - n. T230046 - Richiedente: ZLTSLL60P43L840P  
Totale schede: 1 - Formato di acquisizione: A4 (210x297) - Formato stampato richiesto: A4 (210x297)

Compilata dal GEOM. FRISCIATA GIOVANNI  
(Titolo, cognome e nome)  
Iscritto all'Albo dei Geometri n. 1230046 - Richiedente: ZLTSLL60P43L840P  
data 25.09.1996 Firma [Signature]

RISERVATO ALL'UFFICIO  
[Stamp]

Catasto dei Fabbricati - Situazione al 06/03/2018 - Comune di ARZACHENA (A453) - < Foglio: 5 - Particella: 705 - Subalterno: 160 >  
LOCALITA' PORTO CERVO piano: S1,

**Agenzia del Territorio**  
**CATASTO FABBRICATI**  
**Ufficio Provinciale di**  
**Sassari**

Dichiarazione protocollo n. SS0204395 del 04/10/2004

Planimetria di u.i.u. in Comune di Arzachena

Porto Cervo Villaggio Bouganville

civ. SNC

Identificativi Catastali:

Sezione:

Foglio: 5

Particella: 705

Subalterno: 184

Compilata da:

Cabras Giovanni Giuseppe

Iscritto all'albo:

Geometri

Prov. Sassari

N. 1661

Scheda n. 1

Scala 1:200

### PIANTA PIANO TERRA

H. = mt. 3,10

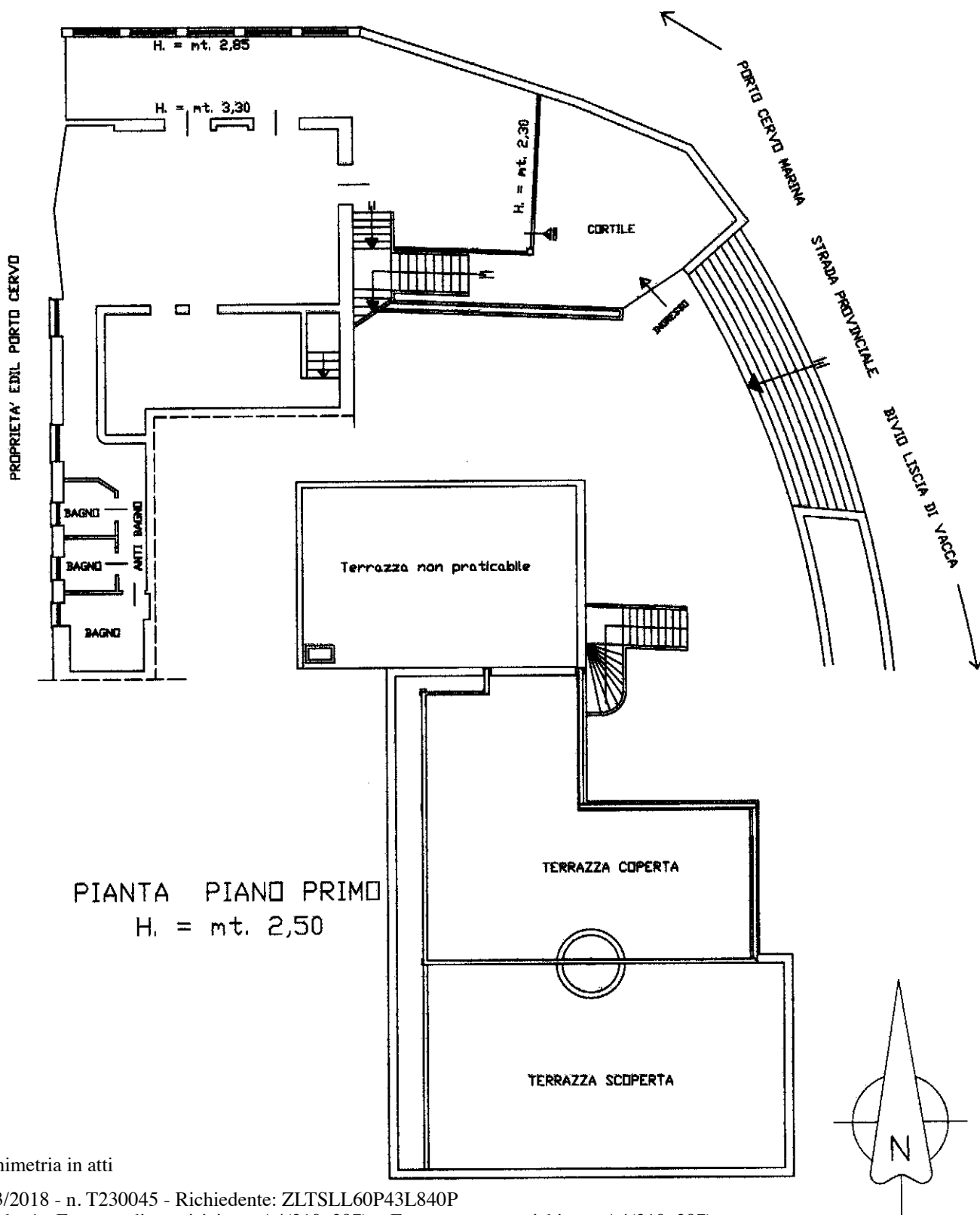

### PIANTA PIANO PRIMO

H. = mt. 2,50

Ultima planimetria in atti